

DJP-010230

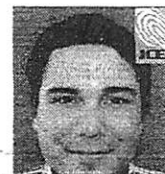

CÁMARA DE CUENTAS DE LA REPÚBLICA DOMINICANA

DECLARACIÓN JURADA DE PATRIMONIO (Ley 311-14)

Walfredo Rojas
15-12-16
10:14 AM

Funcionario : MARCELO MELLA MENENDEZ
Cargo : ENCARGADO DE COMPRAS
Institución : MINISTERIO DE RELACIONES EXTERIORES
Fecha Designación : 17-08-2016

Tipo de Declaración : RECTIFICATIVA
RECTIFICATIVA, ID: 10073

SECCIÓN 1. DATOS PERSONALES Y FAMILIARES

1.1. Datos personales de declarante

Cédula	:		Pasaporte	:	N/A
Primer nombre	:	MARCELO	Segundo nombre	:	
Primer apellido	:	MELLA	Segundo apellido	:	MENENDEZ
Fecha de nacimiento	:	19-10-1977	Lugar de nacimiento	:	SANTO DOMINGO
Nacionalidad	:	DOMINICANA	Sexo	:	MASCULINO
Estado civil	:	SOLTERO/A	Tipo comunidad Conyugal	:	
Régimen matrimonial	:				
Profesión	:	LICENCIATURA EN MERCADE			
Domicilio (calle)	:	FELIX MARIANO LLUBERES	Número	:	
Apartamento	:	CASA	Sector, barrio, urb. res.	:	
Apartado postal	:	N/A	Domicilio profesional	:	
Teléfono	:		Celular	:	
Fax	:		Correo electrónico	:	
Domicilio donde recibir notificaciones :					

1.2. Antecedentes laborales

Institución Laboral	Fecha Entrada	Fecha Salida	Cargo	Descripción Cargo
REPARTO VILLA JUANA SRL	08-2008	08-2016	GERENTE GENERAL	GERENTE GENERAL

1.3. Datos personales del/la cónyuge o compañero/a

No aplica

1.4. Datos de los ascendientes

Nombres del padre	:	FRANCISCO MELLA	Cédula padre	:	
Domicilio	:		Pasaporte	:	
Vive	:	NO			
Nombres de la madre	:	MARIA MENENDEZ	Cédula madre	:	

Las informaciones suministradas en este formulario deben consistir en datos actualizados a la fecha de presentación y estar soportadas con los documentos correspondientes



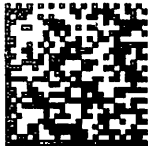

DJP-010230



**CÁMARA DE CUENTAS
DE LA REPÚBLICA DOMINICANA**

**DECLARACIÓN JURADA DE PATRIMONIO
(Ley 311-14)**

1.4. Datos de los ascendientes

Domicilio : Pasaporte :

Vive NO

1.5. Datos de los/as descendientes

No aplica

1.6. Hermanos/as

No aplica

SECCIÓN 2. BIENES INMUEBLES Y MUEBLES

2.1. Inmuebles

Propietario/a	Fecha adquisición	Tipo de inmueble	Certificado	Ubicación	Pais	Destino	Moneda	Valor
MARCELO MELLA	20-10-2009	PARCELA		MONTE PLATA	REPUBLICA DOMINICANA	RURAL	PESO DOMINI CANO	500.000.00

2.2. Vehículos de motor

No aplica

OBSERVACIONES:

2.3. Armas de fuego y otras

No aplica

2.4. Otros bienes muebles

No aplica

OBSERVACIONES:

2.5. Bienes suntuarios

No aplica

OBSERVACIONES:

SECCIÓN 3. PRODUCTOS AGROINDUSTRIALES Y SEMOVIENTES

3.1. Detalle de patrimonio en semovientes (crianza de animales)

No aplica

OBSERVACIONES:

3.2. Detalle de patrimonio en productos agroindustriales

OBSERVACIONES:

Las informaciones suministradas en este formulario deben consistir en datos actualizados a la fecha de presentación y estar soportadas con los documentos correspondientes



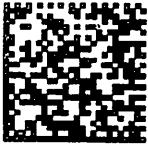

DJP-010230



CÁMARA DE CUENTAS DE LA REPÚBLICA DOMINICANA

DECLARACIÓN JURADA DE PATRIMONIO (Ley 311-14)

No aplica

OBSERVACIONES:

SECCIÓN 4. DE LAS SUCESIONES Y DONACIONES

4.1. Derechos sobre sucesiones y donaciones

No aplica

SECCIÓN 5. OTROS ACTIVOS NACIONALES E INTERNACIONALES

5.1. Información sobre productos bancarios

Institución	País	No. Cuenta	Nombre Titulares	Tipo Cuenta	Moneda	Valor
BANCO POPULAR DOMINICANO BANCO MULTIPLE S.A.	REPUBLICA DOMINICANA		MARCELO MELLA	CUENTA CORRIENTE	PESO DOMINICANO	0.00

5.2. Certificados de inversión

No aplica

5.3. Capital invertido

No aplica

OBSERVACIONES:

5.4. Cuentas por cobrar

No aplica

SECCIÓN 6. EMBARGOS U OPOSICIONES

6.1. Activos sujetos de embargo u oposiciones

No aplica

SECCIÓN 7. INGRESOS

7.1. Ingreso por salario

Declarante y/o cónyuge	Institución	Moneda	Monto Salario Bruto	Deducciones de ley	Otras deducciones	Monto Salario Neto
	MINISTERIO DE RELACIONES EXTERIORES	PESO DOMINICANO	130.000.00	27.000.00	0.00	103.000.00

7.2. Ingresos varios

No aplica

7.3. Ingresos por membresías en juntas o consejos administrativos

No aplica

Las informaciones suministradas en este formulario deben consistir en datos actualizados a la fecha de presentación y estar soportadas con los documentos correspondientes



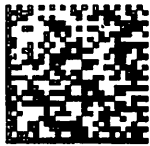

DJP-010230



**CÁMARA DE CUENTAS
DE LA REPÚBLICA DOMINICANA**

**DECLARACIÓN JURADA DE PATRIMONIO
(Ley 311-14)**

SECCIÓN 8. PASIVOS

8.1. Préstamos u otros pasivos (deudas)

Tipo de deuda	Tipo o No. Documento	Fecha origen deuda	Titular(es)	Institución o persona acreedora	Moneda	Monto	Saldo pendiente
TARJETA DE CREDITOS		11-09-2013	MARCELO MELLA	BANCO POPULAR DOMINICANO BANCO MULTIPLE NO S.A.	PESO DOMINICANA	0.00	0.00
TARJETA DE CREDITOS		11-09-2013	MARCELO MELLA	BANCO POPULAR DOMINICANO BANCO MULTIPLE S.A.	DÓLAR USA	0.00	0.00

SECCIÓN 9. GASTOS

9.1. Gastos varios

Tipo de gasto	Moneda	Monto
OTROS GASTOS	PESO DOMINICANO	50,000.00

SECCIÓN 10. PÓLIZAS DE SEGUROS

10.1. Detalles de pólizas de seguros

Institución aseguradora	No. de póliza	Fecha	Bien asegurado	Moneda	Monto asegurado
ARS UNIVERSAL		30-11-2015	SALUD	PESO DOMINICANO	0.00

Las informaciones suministradas en este formulario deben consistir en datos actualizados a la fecha de presentación y estar soportadas con los documentos correspondientes



Yo, Manuel Mella, declaro bajo fe del juramento que los datos consignados en la presente declaración de patrimonio son correctos y que no he omitido ni falseado dato alguno, siendo en consecuencia todo su contenido la fiel expresión de verdad. Además, reconozco que la comprobación de cualquier inexactitud u ocultación en las informaciones ofrecidas por mí en este formulario, podría acarrear el sometimiento a las sanciones que la ley 311-14 sobre Declaración Jurada de Patrimonio establece en sus artículos 14, 15, y 18 (1).

02/12/2016
Fecha

Manuel Mella
Firma

Yo, Manuel Mella, Notario Público de los del Número de Distrito Nacional, certifico y doy fe que por ante mí compareció el(la) señor(a) Marceia Mella, de generales que constan en el acto que antecede, las cuales he comprobado al presentarme su cédula de identidad y electoral, y ha estampado su firma en todas las páginas de este documento, declarándome que así lo hace por estar conforme con el texto del mismo y que esa es la forma que acostumbra a hacerlo en todos los documentos, tanto públicos como privados. En la ciudad de Santo Domingo Provincia; Distrito Nacional, República Dominicana, a los 02 (dos) días del mes de Diciembre del año (Dos mil dieciséis 2016)

Doy Fe,

Manuel Mella
Notario Público

(1) Artículo 14. Sanciones por omisión. El servidor público en funciones que esté obligado a presentar declaración jurada de su patrimonio y no obtenga dentro del plazo establecido en esta ley u omitiere declarar algún bien, incurrirá en faltas graves o de tercer grado, según sea el caso, previstas en la Ley No. 41-08, de Función Pública. Artículo 15. Delito de Falseamiento de datos. Quien en razón de su cargo estuviere obligado a presentar declaración jurada de bienes y falseare los datos que las referidas declaraciones deban contener, será sancionado con prisión de uno (1) a dos (2) años y multa de veinte (20) a cuarenta (40) salarios mínimos del gobierno central. Artículo 18. Sanciones por enriquecimiento ilícito. Los funcionarios públicos que resulten responsables de enriquecimiento ilícito serán sancionados con la pena de cuatro (4) a diez (10) años de prisión mayor, una multa equivalente al duplo del monto del incremento, y la inhabilitación para ocupar funciones públicas por un período de diez (10) años. Párrafo. La pena de inhabilitación de diez (10) años se impone como pena complementaria, cuyo cumplimiento inicia a partir del término de la sanción privativa de libertad impuesta. Las personas interpuestas que resulten culpables de las infracciones atribuidas a los funcionarios, serán sancionadas como cómplices de las infracciones que resulten culpables.

“Los datos personales han sido protegidos de conformidad con el artículo 18 de la Ley 200-04 de Libre Acceso Información Pública, de fecha 28 de julio de 2004 y el artículo 28 de su reglamento de aplicación aprobado mediante Decreto 130-05, de fecha 25 de febrero de 2005”