

**0204**

**INSTITUCIÓN**

MINISTERIO DE RELACIONES  
EXTERIORES

AÑO 2018

# MIREX MINISTERIO DE RELACIONES EXTERIORES ORGANIGRAMA

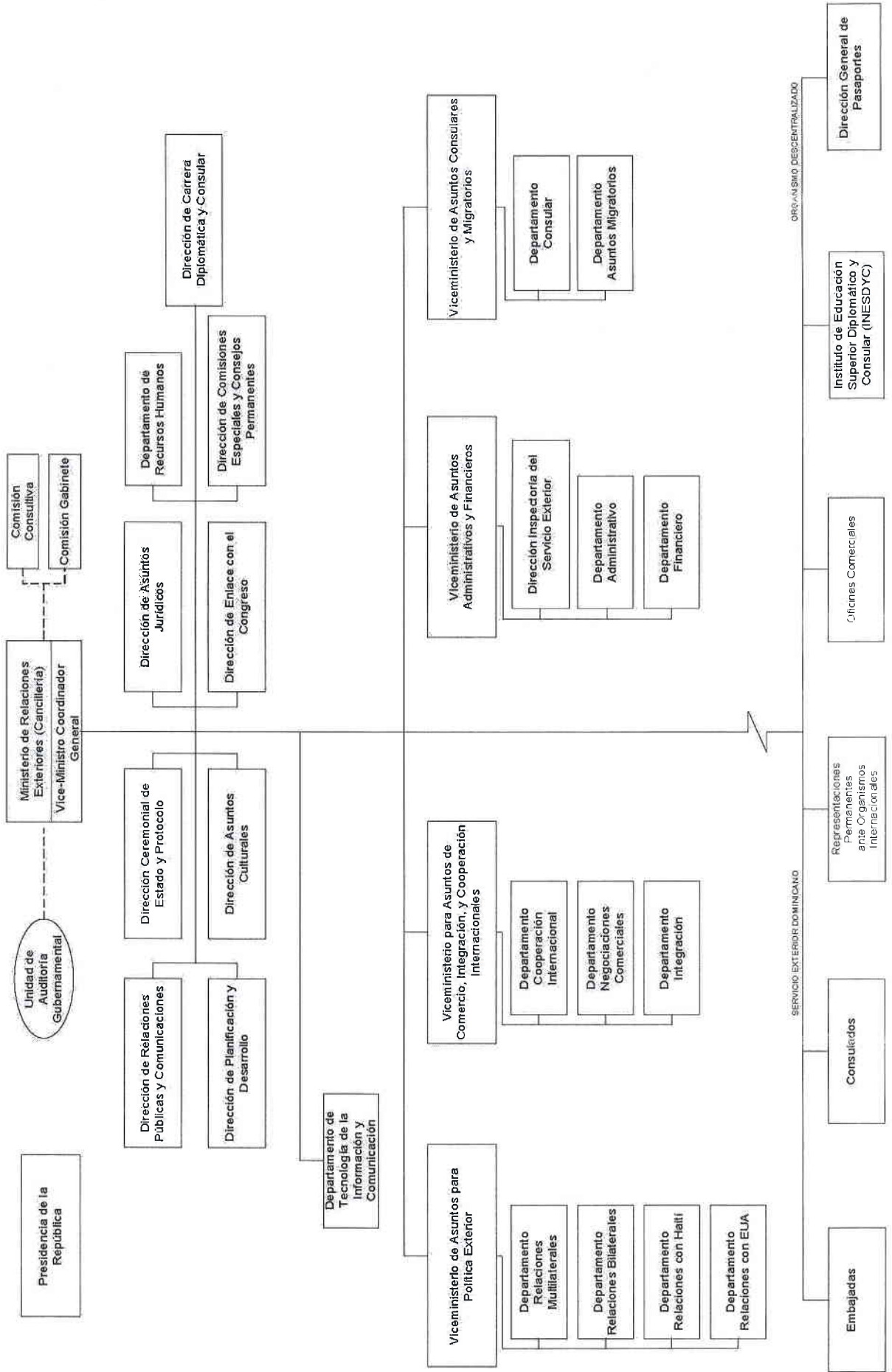

## **MINISTERIO DE RELACIONES EXTERIORES**

### **Misión**

El Ministerio de Relaciones Exteriores tiene como misión impulsar una Política Exterior en beneficio de los intereses del país y sus nacionales, orientada a la defensa y salvaguarda de su soberanía, a la promoción de la paz y la seguridad internacionales, así como reforzar los mecanismos de carácter multilateral y bilateral en apoyo a la estrategia nacional de desarrollo y a la solución de los problemas y temas comunes de la comunidad internacional, conforme a los principios políticos, económicos, sociales, éticos y jurídicos establecidos en la Constitución.

### **Visión**

Consolidar el reconocimiento y respeto internacional, a través de un ejercicio diplomático de la democracia, la solidaridad y el dialogo para atender los desafíos del cambiante y competitivo contexto mundial, al interés y bienestar del país y de sus ciudadanos.

# Gobierno Central

Distribución Institucional por Estructura Programática y Fuente de Financiamiento

Valores RD\$

1 de 2

PODER - CAPÍTULO - SUBCAPÍTULO - ESTRUCTURA PROGRAMÁTICA	FONDO GENERAL	DESTINO ESPECIFICO	FONDO PROPIOS	CRÉDITO INTERNO	CRÉDITO EXTERNO	DONACIONES EXTERNAS	TOTAL
<b>0204-MINISTERIO DE RELACIONES EXTERIORES</b>	<b>8,830,819,026</b>	<b>153,166,231</b>				<b>1,349,183</b>	<b>8,985,334,440</b>
<b>01-MINISTERIO DE RELACIONES EXTERIORES</b>	<b>8,830,819,026</b>	<b>153,166,231</b>				<b>1,349,183</b>	<b>8,985,334,440</b>
00-N/A	8,830,819,026	153,166,231				1,349,183	8,985,334,440
00-N/A	2,006,656,304						2,006,656,304
0001-Dirección Superior y Coordinación	2,006,656,304						2,006,656,304
0002-Servicios Administrativos y Financieros	587,710,481						587,710,481
0003-Comunicación y Relaciones Públicas para la Defensa y Promoción del País	1,295,614,293						1,295,614,293
	123,331,530						123,331,530
<b>11-Aplicación de la Política Exterior, Fomento de las Relaciones Comerciales y Servicios Consulares</b>	<b>5,772,831,681</b>					<b>1,349,183</b>	<b>5,774,180,864</b>
01-Fomento de las Relaciones Internacionales de la Política Exterior	3,822,827,913					1,349,183	3,824,177,096
00-Desarrollo de Capacidades para la Implementación y Seguimiento del Plan Nacional de Derechos Humanos 2016-2020 en la República Dominicana	3,822,827,913					1,349,183	3,824,177,096
0001-Dirección Superior y Coordinación	87,172,165						87,172,165
0002-Atención de Asuntos Bilaterales	3,107,159,289						3,107,159,289
0003-Atención de Asuntos Multilaterales	598,391,315						598,391,315
0004-Diseño e Implementación de Políticas para el Desarrollo de Las Zonas Fronterizas	30,105,144						30,105,144
0005-Contratación de Consultores para la Implementación de Herramientas Tecnológicas y Formación en Materia de Ddhh A Todo el Personal Involucrado.						743,147	743,147
0006-Facilitar Un Esquema Institucional Idóneo para la Armonización de Políticas Públicas en Materia de Ddhh.						560,003	560,003
0007-Realizar el Accionar de Lugar para Garantizar Un Alcance Nacional en la Promoción Vinculante A los Derechos Humanos.						46,033	46,033
<b>02-Servicios Consulares y Atención en las Comunidades Dominicanas</b>	<b>1,884,894,686</b>						<b>1,884,894,686</b>
00-N/A	1,884,894,686						1,884,894,686
0001-Dirección y Coordinación	67,005,919						67,005,919
0002-Coordinación de Servicios Consulares y de Atención Migratoria en el Exterior	1,669,523,033						1,669,523,033
0003-Servicios Consulares y Migratorios: en el País	12,886,796						12,886,796
0004-Protección y Atención A Las Comunidades Dominicanas en el Exterior	135,478,938						135,478,938

# Gobierno Central

Distribución Institucional por Estructura Programática y Fuente de Financiamiento

Valores RD\$

2 de 2

PODER - CAPÍTULO - SUBCAPÍTULO - ESTRUCTURA PROGRAMÁTICA	FONDO GENERAL	DESTINO ESPECIFICO	FONDO PROPIOS	CRÉDITO INTERNO	CRÉDITO EXTERNO	DONACIONES EXTERNAS	TOTAL
<b>0204-MINISTERIO DE RELACIONES EXTERIORES</b>	<b>8,830,819,026</b>	<b>153,166,231</b>				<b>1,349,183</b>	<b>8,985,334,440</b>
<b>01-MINISTERIO DE RELACIONES EXTERIORES</b>	<b>8,830,819,026</b>	<b>153,166,231</b>				<b>1,349,183</b>	<b>8,985,334,440</b>
11-Aplicación de la Política Exterior, Fomento de las Relaciones Comerciales y Servicios Consulares	5,772,831,681					1,349,183	5,774,180,864
03-Fomento de las Relaciones Economicas y Comerciales	65,109,082						65,109,082
00-N/A	65,109,082						65,109,082
0001-Integración Economica y Facilitación de la Inversion y Cooperación Internacional	33,348,038						33,348,038
0002-Coordination de Politicas y Acuerdos Comerciales	31,761,044						31,761,044
<b>12-Expedicion, Renovacion y Control de Pasaportes</b>	<b>426,117,358</b>	<b>153,166,231</b>					<b>579,283,589</b>
00-N/A	426,117,358	153,166,231					579,283,589
00-N/A	426,117,358	153,166,231					579,283,589
0001-Dirección y Coordinación	235,985,358	153,166,231					389,151,589
0002-Servicios Administrativos y Financieros	15,132,000						15,132,000
0003-Expedicion, Renovacion y Control de Pasaportes	175,000,000						175,000,000
<b>13-Formacion Academica, Postgrado y Educacion Continua</b>	<b>125,213,683</b>						<b>125,213,683</b>
00-N/A	125,213,683						125,213,683
00-N/A	125,213,683						125,213,683
0001-Dirección y Coordinación	70,324,495						70,324,495
0002-Educación Superior, Continua y Formación Especializada en Diplomacia, Relaciones Internacionales y Afines	54,889,188						54,889,188
<b>96-Deuda Publica y otras Operaciones Financieras</b>	<b>400,000,000</b>						<b>400,000,000</b>
00-N/A	400,000,000						400,000,000
00-N/A	400,000,000						400,000,000
0000-Amortización de la Deuda Publica	400,000,000						400,000,000
<b>98-Administración de Contribuciones Especiales</b>	<b>100,000,000</b>						<b>100,000,000</b>
00-N/A	100,000,000						100,000,000
00-N/A	100,000,000						100,000,000
0000-N/A	100,000,000						100,000,000
<b>TOTAL GENERAL</b>	<b>8,830,819,026</b>	<b>153,166,231</b>				<b>1,349,183</b>	<b>8,985,334,440</b>

Fuente : Sistema de Información de la Gestión Financiera (SIGEF)